



Programme de
l'UAPE et jardin
d'enfant la
Marelle en forêt

Juin 2026



Introduction



Chères familles,

En juin, la forêt se remplit des couleurs et de l'énergie de l'été qui approche. Les enfants profiteront de cette nature vivante pour explorer, jouer, observer et partager des moments conviviaux à travers des activités variées en plein air.

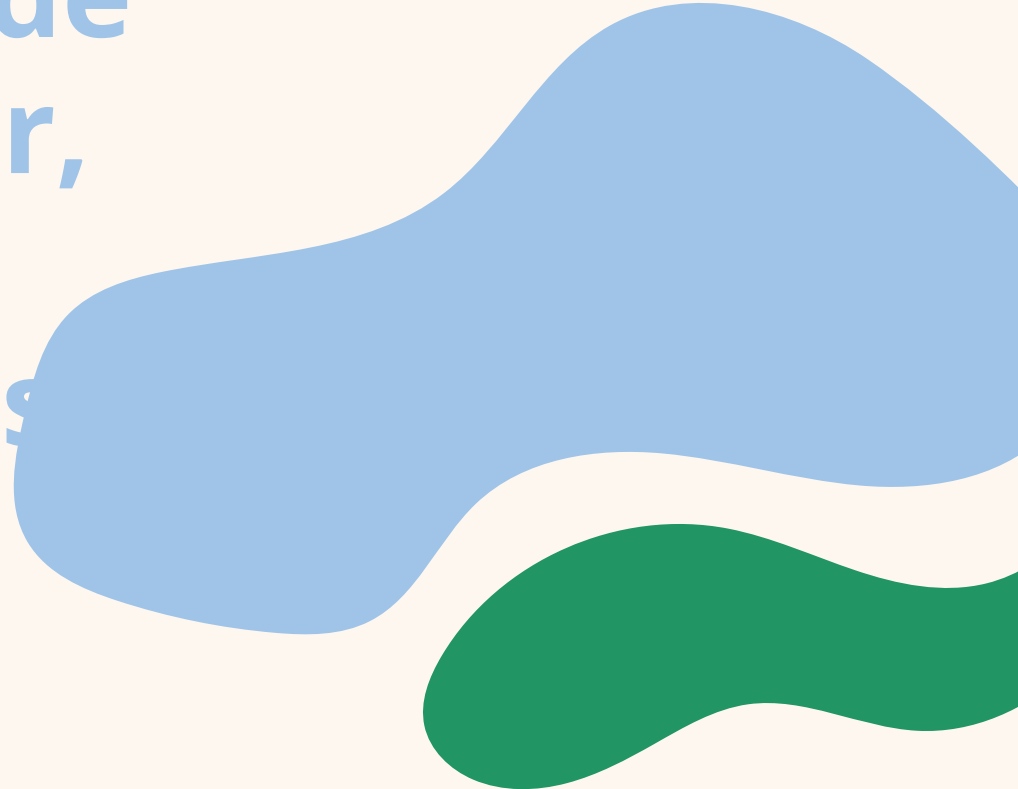

Programme des mercredis et vendredis

Date	Programme	Date	Programme
Mercredi 03.06.2026	Fête du mois de juin	Mercredi 17.06.2026	Création de Land art
Vendredi 05.06.2026	Atelier cuisine et une action nature : nettoyage de la clairière	Vendredi 19.06.2026	Atelier cuisine et visite du musée Opale
Mercredi 10.06.2026	Safari des insectes	Mercredi 24.06.2026	Chasse aux couleurs de la nature
Vendredi 12.06.2026	Chasse au trésor	Vendredi 26.06.2026	Atelier cuisine et observation des animaux du lac

Les activités peuvent être adaptées en fonction de la météo

Activités temps libre le matin Lundi, mardi et jeudi

Accueil entre 7h et 8h45

Les enfants seront libres de se reposer, créer ou de jouer.

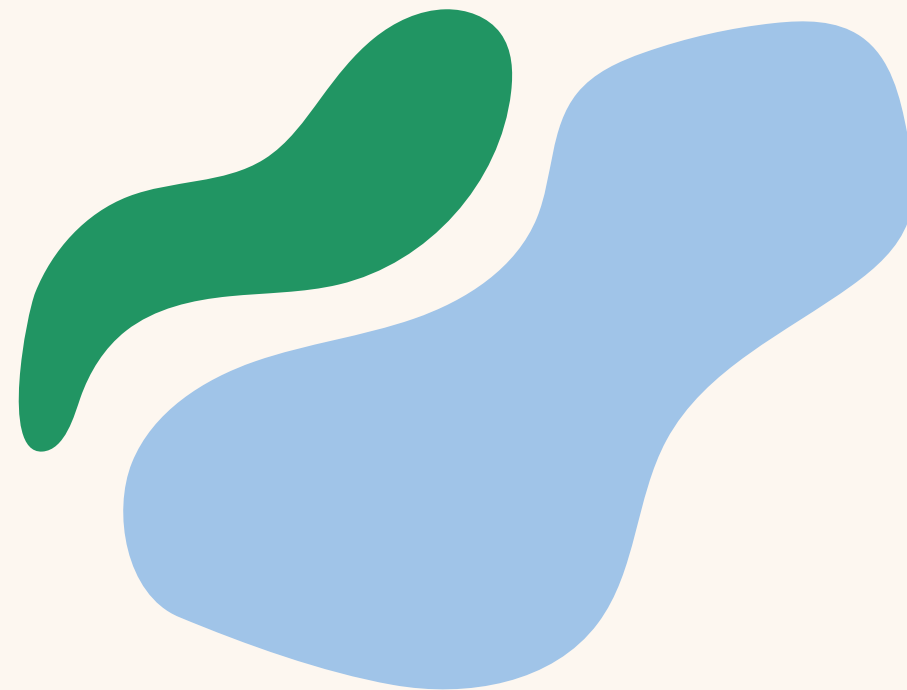

Atelier activités manuelles
Atelier jeux symboliques
Atelier jeux de société
A disposition

Activités temps libre le soir

Lundi, mardi et jeudi

Accueil entre 15h45 et 19h

Les enfants seront libres de se reposer, créer ou de jouer. Nous serons majoritairement dehors selon la météo.

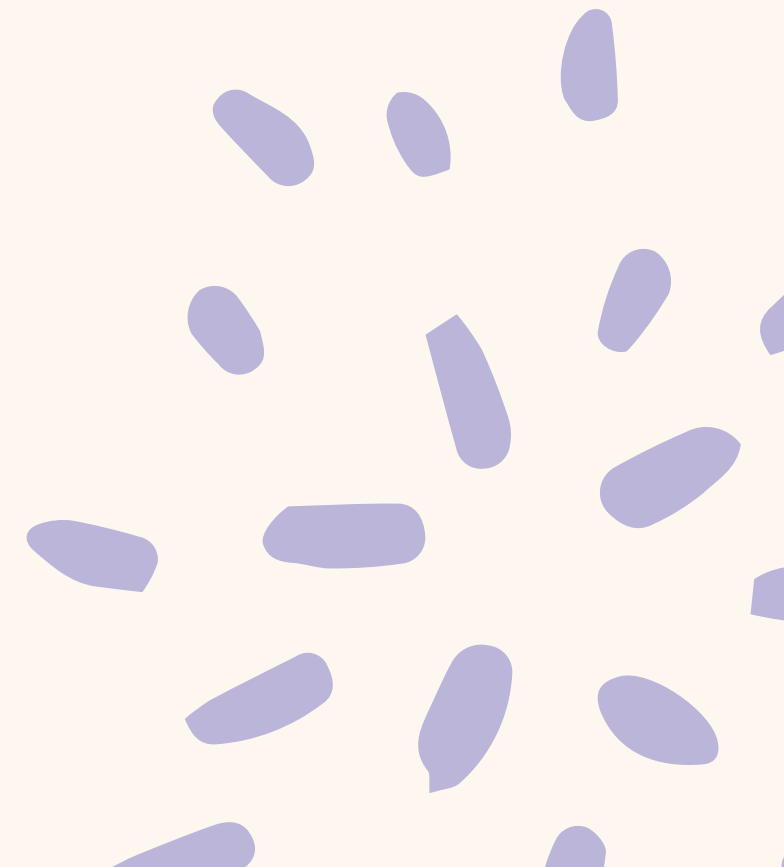

Journée type lundi, mardi et jeudi

- 
- 7h - 7h30 Petit-déjeuner
 - 7h30 - 8h45 temps libre
 - 8h45 - Rituel et retour au calme
 - 9h - 15h45 Ecole
 - 15h45 - 16h Goûter
 - 16h - 18h30 temps libre
 - 18h30 - 19h Rangement et retour au calme

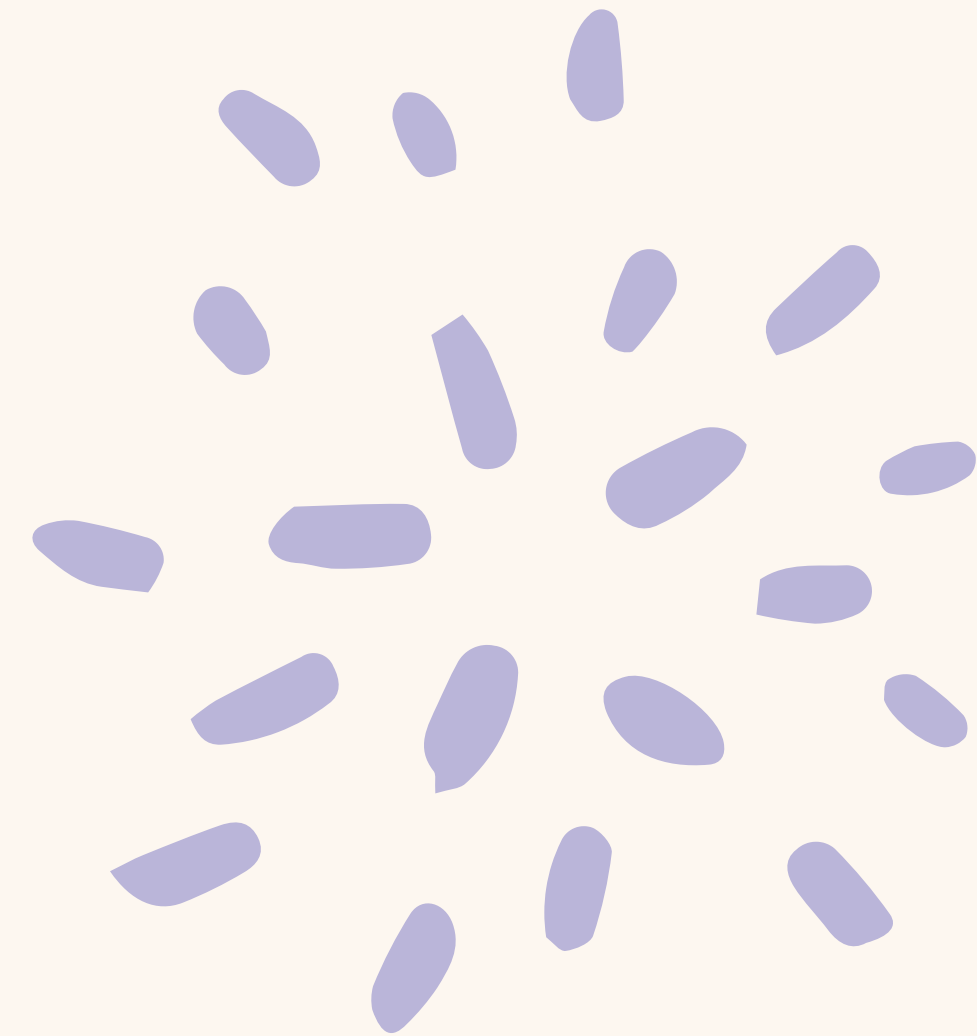

Journée type mercredi, vendredi



7h - 7h30 Petit-déjeuner

7h30 - 8h45 temps libre

8h45 - Rituel et présentation de la journée

9h - 11h30 Activité

11h30 - 12h30 Repas

13h30 - 15h45 activité

16h- 18h45 jeux libres

18h45 - 19h Rangement et retour au calme

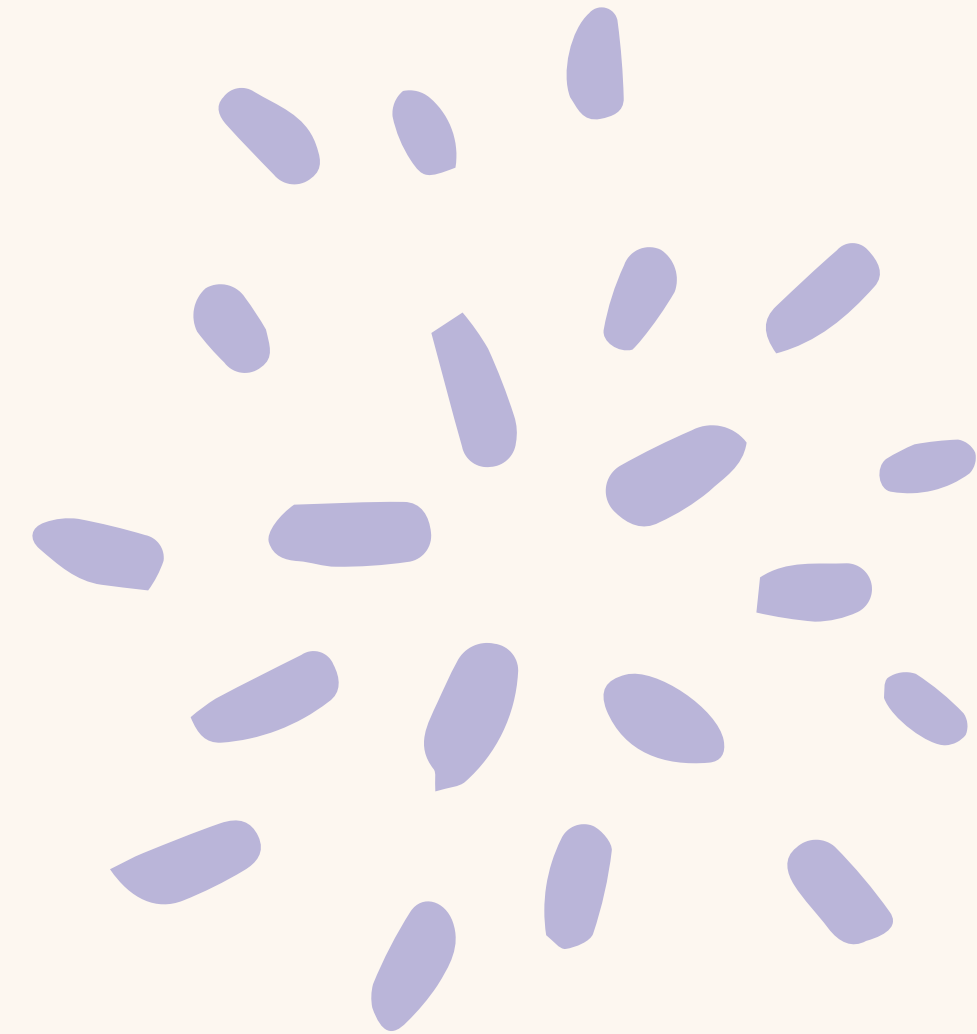

Informations Pratiques

Liste des affaires à emporter :

Sac à dos.

Chaussures adaptées à la
météo.

Vêtements chauds et
imperméables.

tarif :

Le tarif est de 10 CHF de l'heure. Vous
êtes libres de choisir les horaires en
fonction de vos besoins.

Les inscriptions peuvent être à la
journée ou
sous forme de contrat (forfait possible)

Les repas ne sont pas compris,
sauf lors des ateliers cuisines.
Les goûters sont inclus.

Équipe et Encadrement



Marion AVELINE, diplômée (éducatrice sociale) et expérimentée (plus de 20 ans) accompagnera vos enfants au quotidien au sein de l'UAPE la marelle en forêt.

Contact: info@lamarelleenforet.ch
076 216 61 10.